

Manual de Procedimientos

P-5001 Enlace de Capacitación





Contenido

| | |
|---|---|
| PROCEDIMIENTO: ENLACE DE CAPACITACIÓN | 2 |
| a) Propósito y alcance..... | 2 |
| b) Responsables | 2 |
| c) Abreviaturas..... | 2 |
| d) Normativa aplicable..... | 2 |
| Leyes y Reglamentos: | 2 |
| e) Conceptos claves..... | 3 |
| f) Formularios o documentos de respaldo | 3 |
| g) Detalle del Procedimiento | 3 |
| h. Diagrama de flujo..... | 5 |

| | | | |
|---|--|--|--------------------|
|  | Instituto Nacional de Innovación y Transferencia de Tecnología Agropecuaria | Código N°: P-5001 | Páginas: 2 de 7 |
| | | Fecha emisión: Enero 2016 | Versión 0 |
| | | Fecha de Entrada en vigencia Enero 2016 | |

PROCEDIMIENTO: ENLACE DE CAPACITACIÓN

a) Propósito y alcance

Asesorar al personal del INTA y establecer la metodología para solicitar y gestionar becas o facilidades de capacitación para educación formal y no formal.

b) Responsables

- Enlace de capacitación
- Persona funcionaria
- Director Ejecutivo
- Gestión del Desarrollo-GIRH MAG
- Despacho Ministerial

c) Abreviaturas

No incluye

d) Normativa aplicable

Leyes y Reglamentos:

- Ley 3009
- Reglamento para la Comisión de Becas y Capacitación del MAG, Decreto 31245-MAG
- Directriz MAG 001-14
- Resolución DG-135-2013
- Reglamento del Estatuto del Servicio Civil
- Estatuto
- Políticas y Directrices internas del MAG

| | | | |
|---|--|--|--------------------|
|  | Instituto Nacional de Innovación y Transferencia de Tecnología Agropecuaria | Código N°: P-5001 | Páginas: 3 de 7 |
| | | Fecha emisión: Enero 2016 | Versión 0 |
| | | Fecha de Entrada en vigencia Enero 2016 | |

Reglamentos y lineamientos del INTA:

- Lineamientos internos para la formulación de contrataciones del INTA.
- Cualquier otra normativa o directriz que a futuro se emita a lo interno del INTA referente a las revocatorias.

e) Conceptos claves

- **Becas:** El beneficio económico que se otorga a un funcionario para que reciba capacitación dentro de una modalidad estrechamente relacionada con la naturaleza del cargo que desempeña.
- **Facilidad:** Cualquier tipo de ayuda que sin ser catalogada como beca, permita al funcionario asistir a un curso o actividad de capacitación; y sin la cual, se dificulta en grado sumo la asistencia.

f) Formularios o documentos de respaldo

- Anexo 1
- Contrato Interno de capacitación
- Formulario para presentación Informe de Viaje al Exterior
- Matriz informe de viaje
- Recepción de certificados (ajuste de carrera profesional)
- Solicitud de beca o facilidad de capacitación.

g) Detalle del Procedimiento

| | | | |
|---|--|---|---------------------------|
|  Instituto Nacional de Innovación y Transferencia en Tecnología Agropecuaria | Instituto Nacional de Innovación y Transferencia de Tecnología Agropecuaria | Código N°: P-5001 | Páginas: 4 de 7 |
| | | Fecha emisión: Enero 2016 | Versión 0 |
| | | Fecha de Entrada en vigencia Enero 2016 | |

| Procedimiento Narrativo | | | |
|-------------------------------|----|---|---|
| Responsable | No | Paso del procedimiento | Descripción |
| Funcionario | 1 | Solicita beca o facilidad con V°B° de la jefatura inmediata. | |
| Enlace de capacitación | 2 | Recibe las solicitudes de capacitación | <p>Si son solicitudes para educación formal, le indica al funcionario que los documentos debe trasladarlos directamente a Gestión del Desarrollo.</p> <p>En educación no formal deben estar identificados en el Plan de capacitación, ser divulgadas, realizar una selección de candidatos, remitir un oficio a Gestión de Desarrollo MAG y según el caso lo que proceda.</p> |
| | 3 | Analiza la solicitud y la lista de candidatos | El responsable de enlace de capacitación, debe asegurarse que se realice el procedimiento correctamente y verificar si es viable la participación de los candidatos según lo establece la normativa y manifestarse al respecto. |
| Director Ejecutivo | 4 | Remite la lista de candidatos idóneos que cumplen con todos los requisitos. | |
| Gestión del desarrollo | 5 | Gestión del Desarrollo comunica al Director el criterio según corresponda. | Este paso se realiza mediante un oficio Gestión del Desarrollo. |
| Director Ejecutivo | 6 | Le comunica a la persona seleccionada. | Elabora un oficio y se lo envía al funcionario |
| Funcionario | 7 | Completa el contrato respectivo y lo remite al Enlace de Capacitación. | Mediante Contrato Interno de capacitación ¿Es capacitación Nacional o Internacional? Sí: Pasa al paso 8 No: Pasa al paso 10 |
| Director Ejecutivo | 8 | Solicita el acuerdo de salida | Elabora un oficio y se lo envía al Despacho. |

| | | | |
|---|--|---|---------------------|
|  | Instituto Nacional de Innovación y Transferencia de Tecnología Agropecuaria | Código N°: P-5001 | Páginas: 5 de 7 |
| | | Fecha emisión: Enero 2016 | Versión 0 |
| | | Fecha de Entrada en vigencia Enero 2016 | |

| Procedimiento Narrativo | | | |
|---|----|--|---|
| Responsable | No | Paso del procedimiento | Descripción |
| Despacho Ministerial | 9 | Recibe y aprueba acuerdo de salida de la persona seleccionada. | Se hace la publicación en la gaceta por parte de proveeduría. |
| Funcionario | 10 | Recibe la capacitación y elabora informe o remite el documento de aprobación. | Debe elaborar un informe si es un viaje con los principales detalles de la capacitación recibida, de tal manera que quede evidencia en la Oficina de Talento Humano o remitir copia de certificado o documento de aprobación. |
| Enlace de Capacitación | 11 | Recibe informe o documento de aprobación y lo traslada a Gestión del Desarrollo, con copia al Director Ejecutivo y DAF | |
| Gestión desarrollo, Director Ejecutivo | 12 | Recibe informe de capacitación | Fin |
| Dirección | 13 | Recibe informe de capacitación | Fin |

h. Diagrama de flujo



Instituto Nacional de Innovación y Transferencia de Tecnología Agropecuaria

| | |
|---|---------------------|
| Código N°: P-5001 | Páginas: 6 de 7 |
| Fecha emisión: Enero 2016 | Versión 0 |
| Fecha de Entrada en vigencia Enero 2016 | |



ENLACE DE CAPACITACIÓN

| | |
|-------------------------|--------------|
| Código P-5001 | |
| Página 1 | Versión 0 |

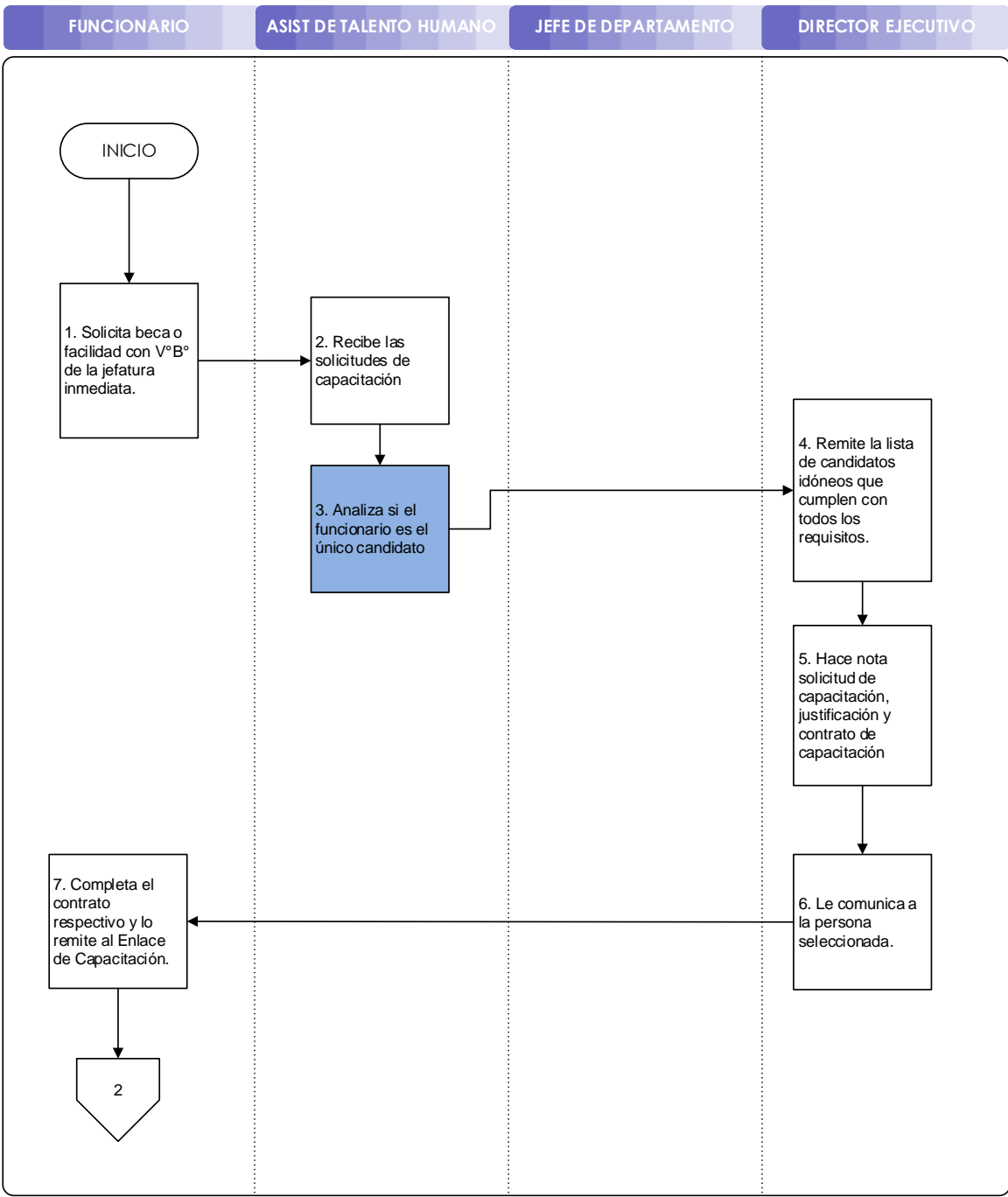



Instituto Nacional de Innovación y Transferencia de Tecnología Agropecuaria

| | |
|---|---------------------|
| Código N°: P-5001 | Páginas: 7 de 7 |
| Fecha emisión: Enero 2016 | Versión 0 |
| Fecha de Entrada en vigencia Enero 2016 | |



ENLACE DE CAPACITACIÓN

| | |
|-------------------------|--------------|
| Código P-5001 | |
| Página 2 | Versión 0 |

